

April 2021

Frederiksborg Boligselskab

Afdeling 42-10, Murergade 5 F-L

Hammershøj

Faktaark – lejlighed 1

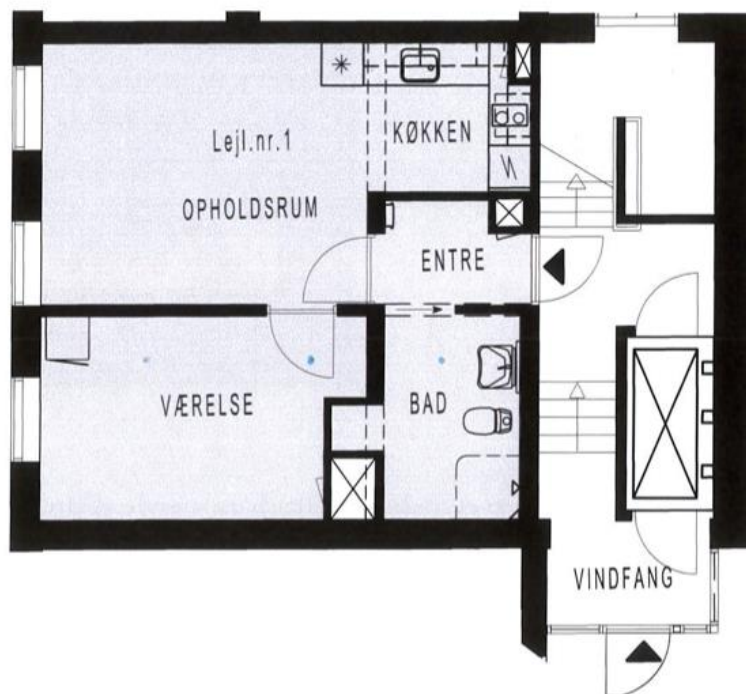

Om Hammershøj

Hammershøj er et traditionelt og charmerende, ældre byggeri, der i 2008 er blevet ombygget og rummer 29 moderne ældreboliger. Bebyggelsen består af henholdsvis 2 og 3 rumms boliger mellem 60 m² og 94 m²

Bebyggelsen er beliggende centralt i Helsingør kun 500 meter fra havnen. Der er gode indkøbsmuligheder og let adgang til kollektiv transport.

Bebyggelsen har et fælles opholdsrum med både køkken og altan.

Alle boliger har niveaufri adgang, og bebyggelsen betjenes af i alt 3 elevatortårne.

Adresse:
Murergade 5 F, stuen, 3000 Helsingør

Bolig størrelse:
50 m² plus fælles areal 15,5 m², i alt 67,5 m²

